

DACHGESCHOSS WOHNUNG

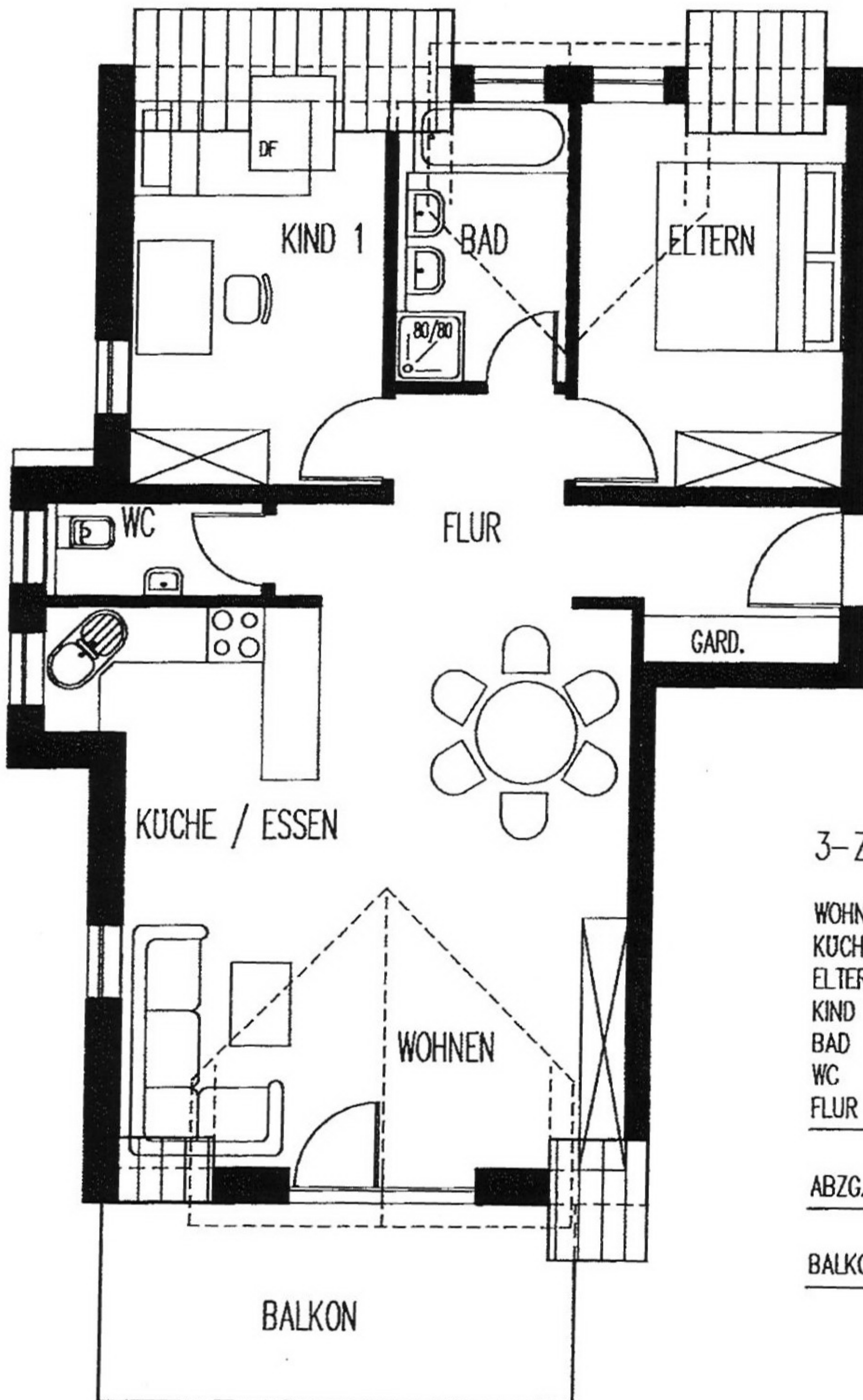

3-ZIMMER-WOHNUNG

WOHNEN	20,27 qm
KÜCHE/ESSEN	13,14 qm
ELTERN	10,99 qm
KIND 1	9,75 qm
BAD	5,12 qm
WC	2,36 qm
FLUR	9,90 qm
<hr/>	
	71,53 qm
ABZG. PUTZ	-2,15 qm
<hr/>	
	69,38 qm
BALKON (1/2)	5,50 qm
<hr/>	
	74,88 qm

Wohnfläche nach II. BerVO
Die Grundrisse sind zur Maßentnahme nur bedingt geeignet

Die Darstellungen der Einrichtungs- und Ausstattungsgegenständen in den Grundrissplänen dienen nur der Anschauung und sind Beispiele. Sie sind nicht im Leistungsumfang enthalten.